



Cardiologia
Angiologia

Diagnostica Cardiovascolare del Dott. Salvatore Gibiino



Riabilitazione
Cardiovascolare

Via guardia della carvana, 4 - Tel. 095 551859 - Fax 095 430701 - 95128 CATANIA
Accreditato S.S.R. Cod. 4167 - www.diagnosticacardiovascolare.it - diagnosticacardiovascolare@gmail.com

Sig. Mattia Serpotta (anni 41)

Test ergometrico condotto al cicloergometro

All'ECG di base: Turbe diffuse della fase di ripolarizzazione ventricolare. Onde T bifasiche in V4-6.

Test ergometrico condotto al cicloergometro massimale (87% della f.c.massima teorica; 157 bpm), interrotto al primo minuto di 200 watt per esaurimento muscolare, negativo per sintomi e/o segni ecgrafici di ischemia miocardiaca indotta dallo sforzo.

Durante lo sforzo si positivizzano le onde T in V4-6.

Non turbe del crono-, dromo- e batmotropismo.

PA max 170/100 mmHg e basale 125/85 mmHg.

Buono il recupero.

Conclusioni: test ergometrico massimale, negativo per sintomi e/o segni ecgrafici di ischemia miocardica indotta dallo sforzo fisico sino al carico raggiunto (DP 26690 mmHg/min).

Catania, 23/06/2020

DIAGNOSTICA CARDIOVASCOLARE s.r.l.
DIRETTORE SANITARIO
Dott. Salvatore Gibiino
Dott. NIDAL TOURKMANI
Specialista in Cardiologia
Cod. ENPAM 300261159P
O.M. CT 12599

Diagnostica Cardiovascolare del Dott. S. Gibiino s.r.l.

Cod. fisc. - P. IVA 03816600872 - iscr. C. C. I. A. A. di Catania 14/03/2001 R.E.A. N. CT 256352

SERPOTTA, MATTIA

Codice Paziente 29113
 Maschile 186 cm 91 kg
 41anni Caucasica
 Meds:

Causa test:
 Anamnesi:

Impegnativa da Dr.: Medico prescrivente:
 Operatore: Tipo di test:
 Commenti:

25Wx2' steps: Complessiv Durata esercizio 11:30
 FC max.: 157 bpm 87% di max. prevista 179 bpm FC a riposo: 93
 PA max.: 170/100 mmHg Press. a riposo: 125/85 max. DP: 26350 mmHg*bpm
 PWC 130: 1.42 W/kg PWC 150: 2.01 W/kg
 Carico Max.: 200 Watt = 8.7 METS
 massima variazione ST: -0.13 mV, 0.00 mV/s in V6; MANUALE STADIO 4 08:30
 Aritmia: A:44
 Indice ST/FC: 0.98 μ V/bpm
 N° ubicazione: * 0 *

Fase	Stadio	Durata Stadio	Carico (W)	Giri (rpm)	Carico (Mets)	FC (bpm)	PS (mmHg)	DP (mmHg*bpm)	BEV (BPM)	Amp.ST (V6 mV)	Commenti
PRE-TEST		00:32	0	71	1.0	96	125/85	12000	0	-0.02	
ESERCIZIO	STADIO 1	02:00	25	72	1.9	95	125/85	11875	0	-0.03	
	STADIO 2	02:00	50	72	2.9	104	130/90	13520	0	-0.01	
	STADIO 3	00:22	75	70	3.2	110			0	-0.03	
	STADIO 4	07:08	200	56	8.7	157	170/100	26690	0	-0.07	
MANUALE											
RECUPERO	REC 1'	01:00	25	46	2.1	123	150/85	18450	0	0.01	
	REC 3'	02:00	0	30	1.0	104	140/85	14560	0	-0.02	
	REC 5'	02:00	0	0	1.0	100	130/85	13000	0	-0.01	
	REC 7'	01:02	0	0	1.0	96	130/85	12480	0	0.03	

SERPOTTA, MATTIA
 Codice Paziente 29113
 23.06.2020
 10:03:27

ST a riposo		picco esercizio		ST a riposo		ST max		picco esercizio		Fine test	
ESERCIZIO		MANUALE		ESERCIZIO		MANUALE		MANUALE		RECUPERO	
0:01	95 bpm	11:30	157 bpm	0:01	95 bpm	8:30	139 bpm	11:30	157 bpm	6:00	96 bpm
125/85 mmHg	170/100 mmHg	130/85 mmHg	170/100 mmHg	125/85 mmHg	130/85 mmHg	139 bpm	170/100 mmHg	170/100 mmHg	130/85 mmHg	30/85 mmHg	30/85 mmHg
I	0.01 0.69	-0.01 0.73	0.01 0.50	-0.01 0.55	-0.01 0.51	-0.01 0.51	-0.01 0.51	-0.01 0.51	-0.01 0.51	-0.01 0.27	-0.01 0.27
II	-0.06 0.89	-0.06 0.49	0.00 0.64	0.04 0.53	0.04 0.80	0.04 0.80	-0.06 0.66	-0.06 0.66	-0.06 0.66	0.11 1.58	0.11 1.58
III	-0.04 0.20	-0.05 0.30	-0.02 0.13	0.01 0.69	-0.03 1.04	-0.03 1.04	-0.06 1.35	-0.06 1.35	-0.06 1.35	-0.03 1.00	-0.03 1.00
aVR	0.01 -0.81	-0.03 -0.75	-0.01 -0.94	-0.01 0.47	-0.10 0.90	-0.10 0.90	-0.04 1.67	-0.04 1.67	-0.04 1.67	0.01 0.68	0.01 0.68
aVL	-0.02 0.05	0.03 0.45	0.01 0.03	-0.01 0.52	-0.10 0.61	-0.10 0.61	-0.06 1.41	-0.06 1.41	-0.06 1.41	0.01 0.58	0.01 0.58
aVF	-0.03 -0.04	-0.06 0.05	-0.01 0.37	-0.03 0.47	-0.13 0.65	-0.13 0.65	-0.07 1.23	-0.07 1.23	-0.07 1.23	0.03 0.67	0.03 0.67

Strisce ECG

SERPOTTA, MATTIA
Codice Paziente 29113
23.06.2020
10:03:59

96 bpm
125/85 mmHg

PRE-TEST
0:32

25Wx2' steps
0 W
71 rpm

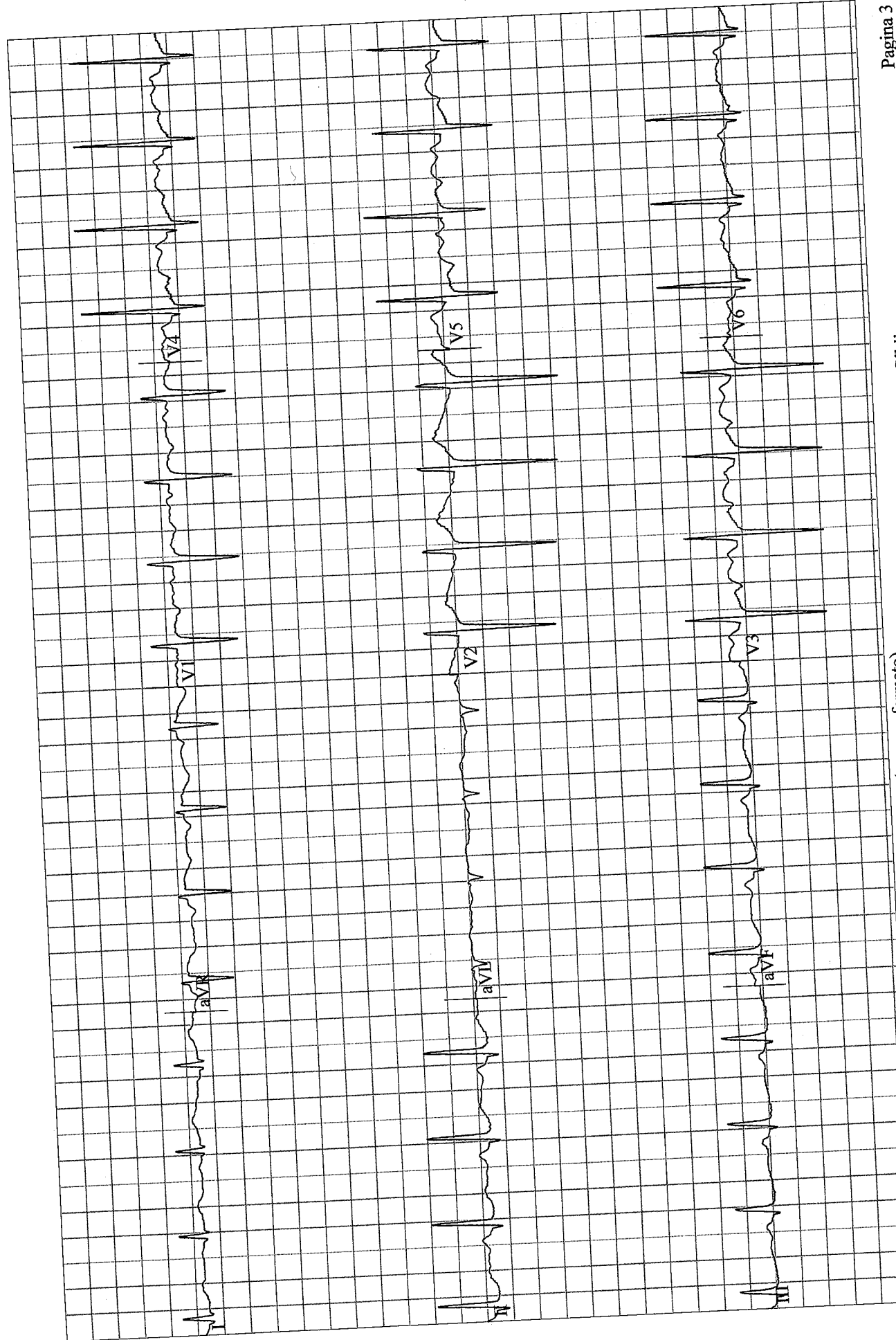

Strisce ECG

SERPOTTA, MATTIA
Codice Paziente 29113
23.06.2020
10:05:48

93 bpm
125/85 mmHg

ESERCIZIO
STADIO I
1:50

25Wx2' steps
25 W
71 rpm

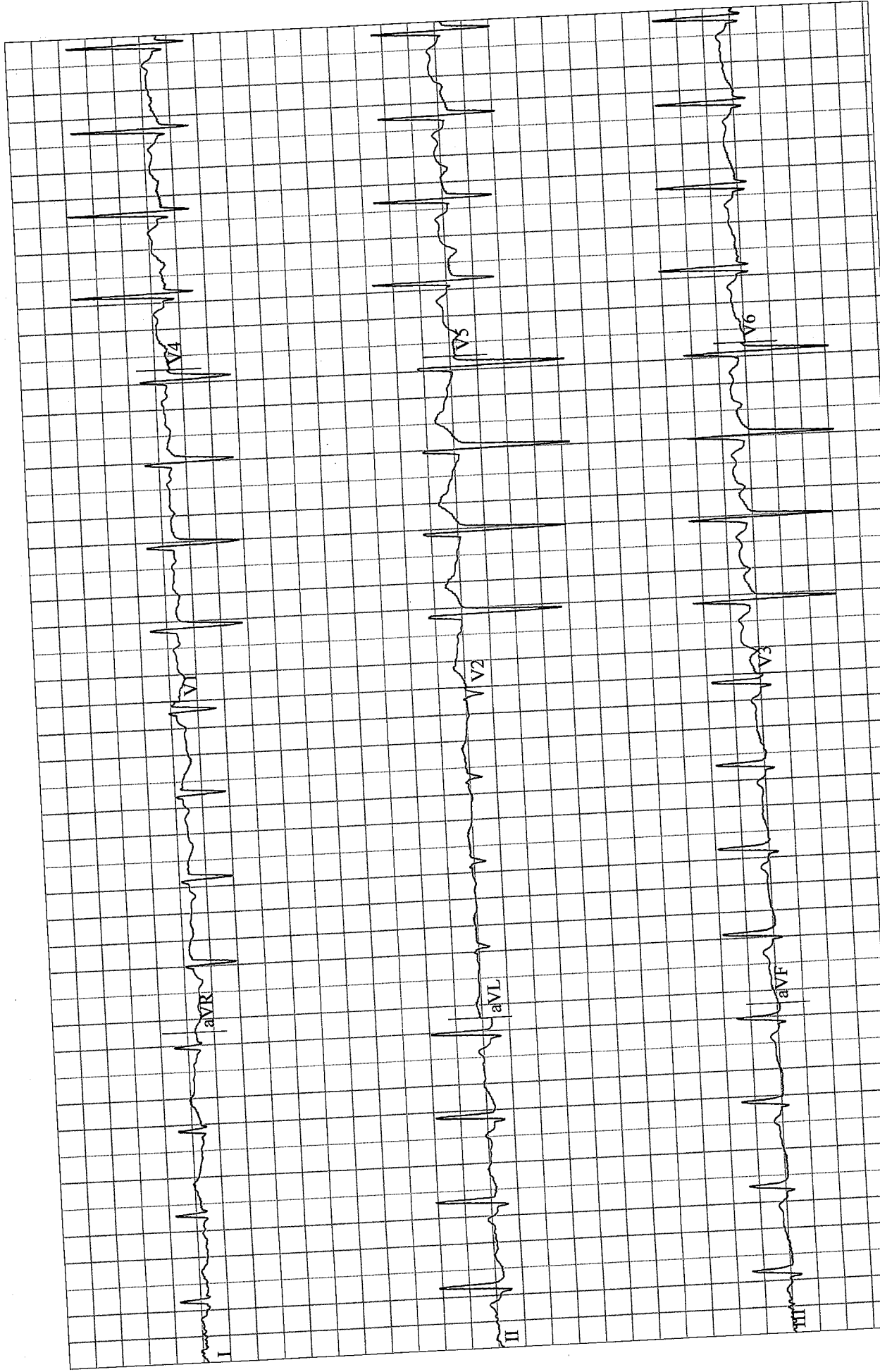

SERPOTTA, MATTIA
Codice Paziente 29113
23.06.2020
10:07:48

105 bpm
130/90 mmHg

ESERCIZIO
STADIO 2
3:50

25Wx2' steps
50 W
71 rpm

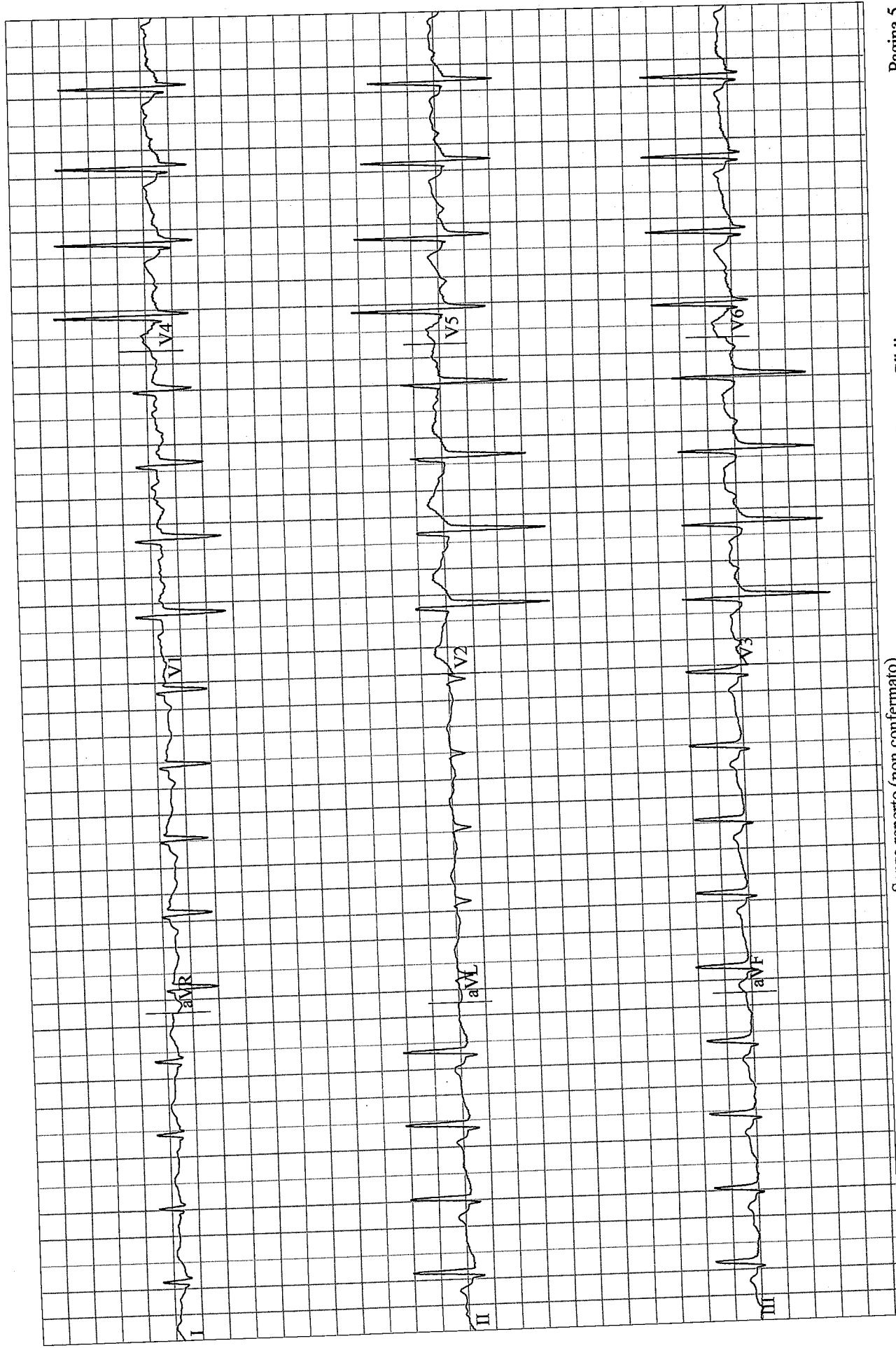

Senza reperto (non confermato)

Medico curante: Dr Salvatore Gibiino

SERPOTTA, MATTIA
Codice Paziente 29113
23.06.2020
10:09:48

120 bpm
140/90 mmHg

MANUALE
STADIO 4
5:50

25Wx2' steps
100 W
70 rpm

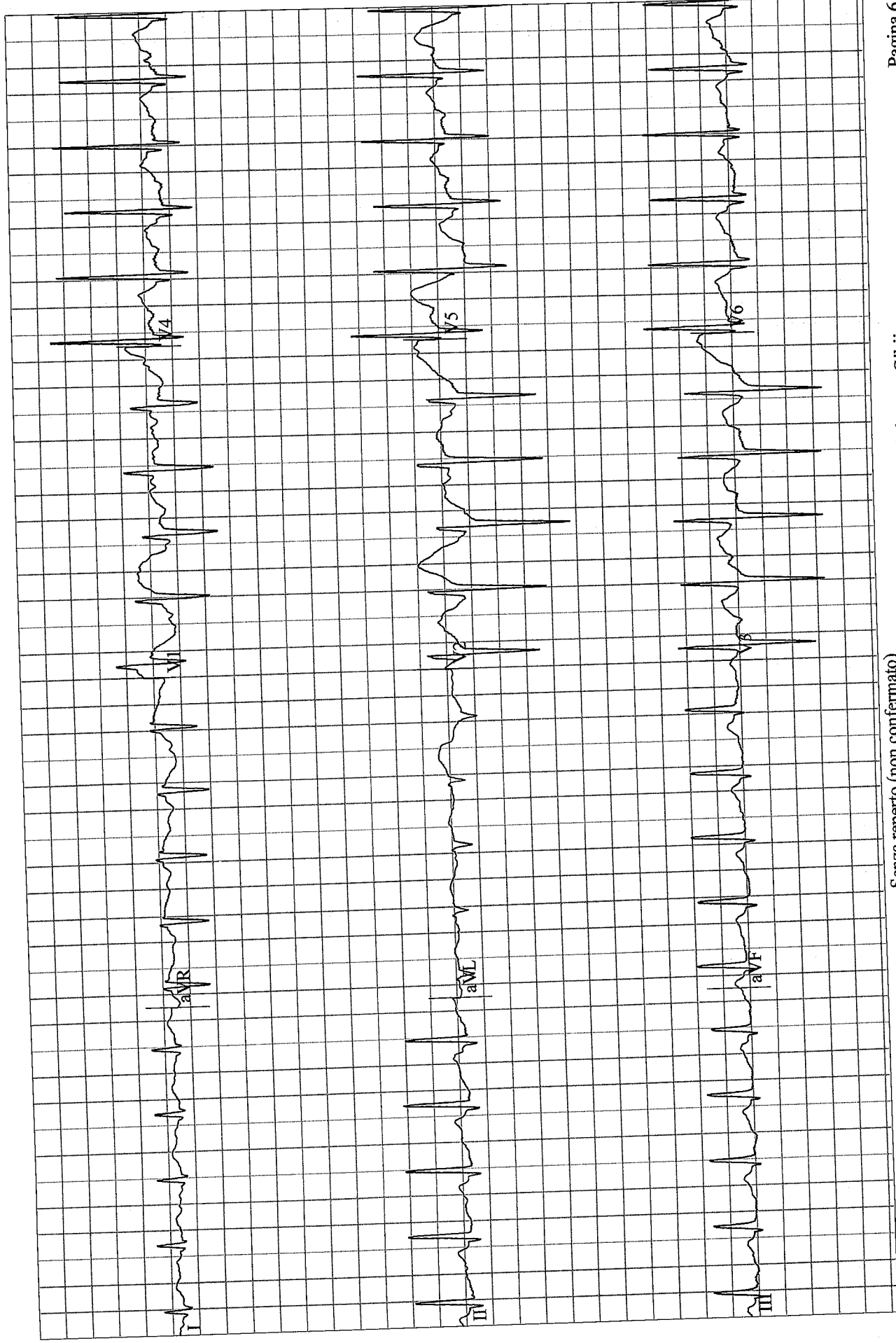

Senza reperto (non confermato)

Medico curante: Dr Salvatore Gibiino

Strisce ECG

SERPOTTA, MATTIA
Codice Paziente 29113
23.06.2020
10:11:48

141 bpm
160/95 mmHg

MANUALE
STADIO 4
7:50

25Wx2' steps
150 W
67 rpm

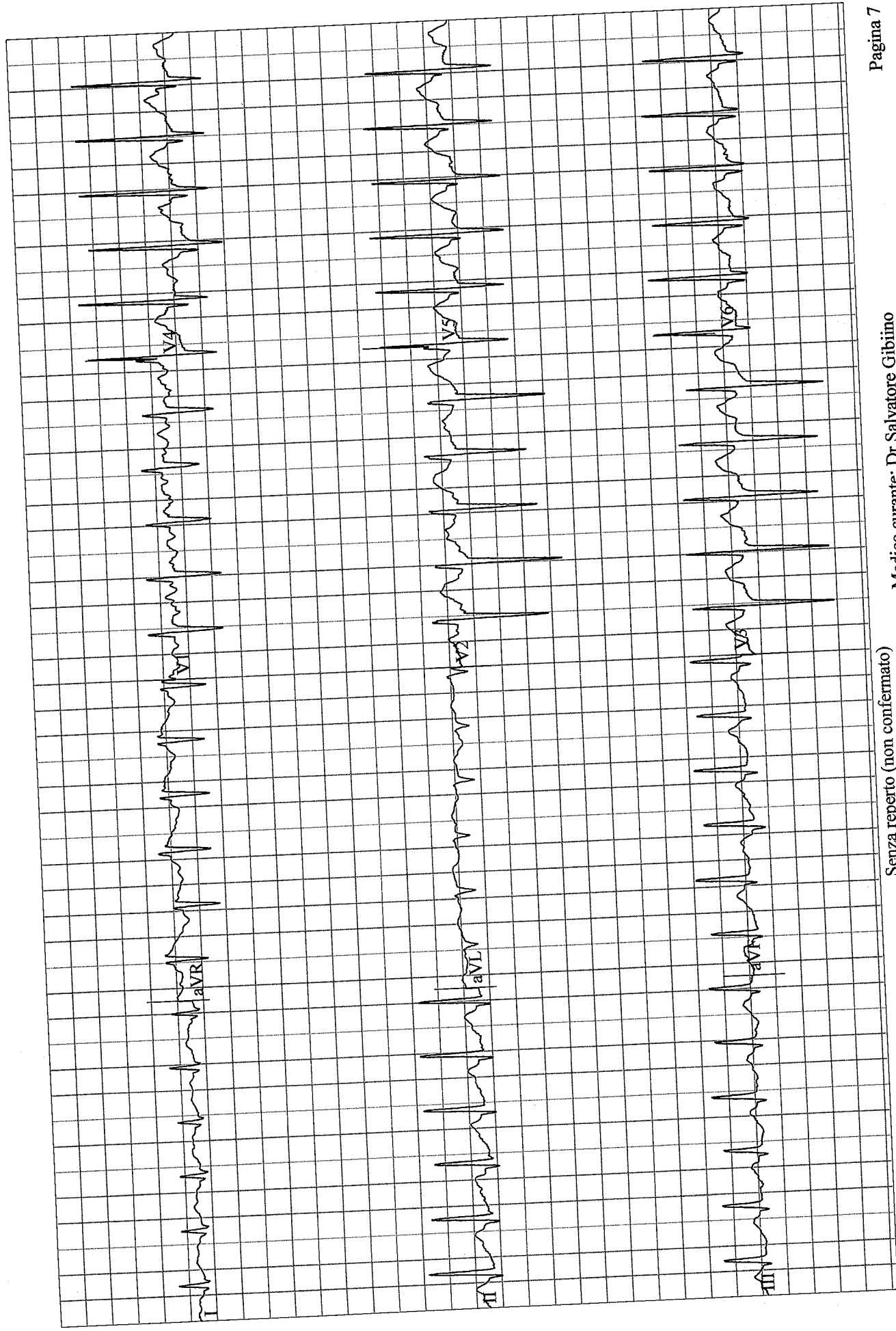

Strisce ECG

SERPOTTA, MATTIA
Codice Paziente 29113
23.06.2020
10:13:48

144 bpm
160/95 mmHg

MANUALE
STADIO 4
9:50

25Wx2' steps
170 W
66 rpm

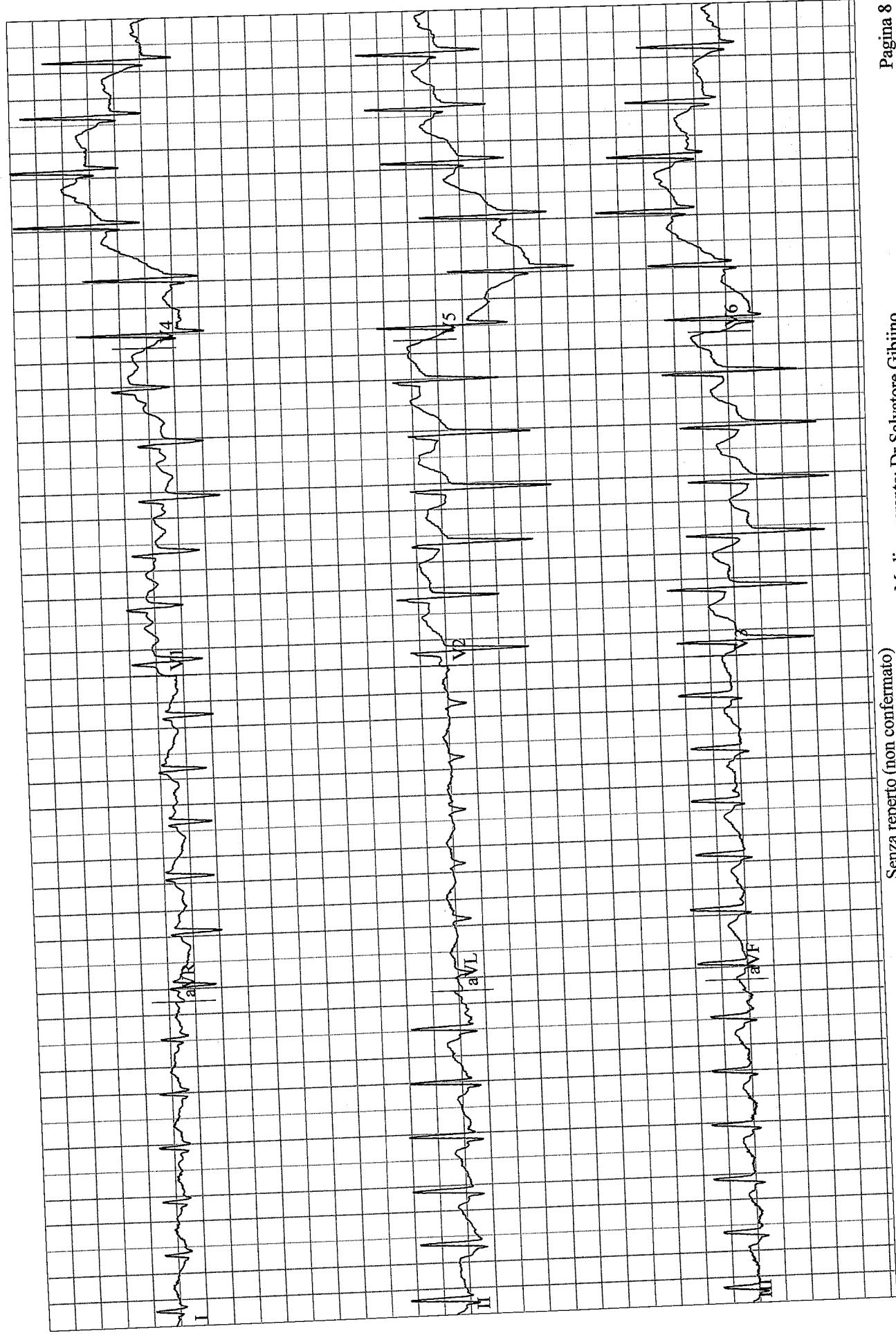

Strisce ECG

SERPOTTA, MATTIA
Codice Paziente 29113
23.06.2020
10:15:28

157 bpm
170/100 mmHg

MANUALE
STADIO 4
11:30

25Wx2' steps
200 W
56 rpm

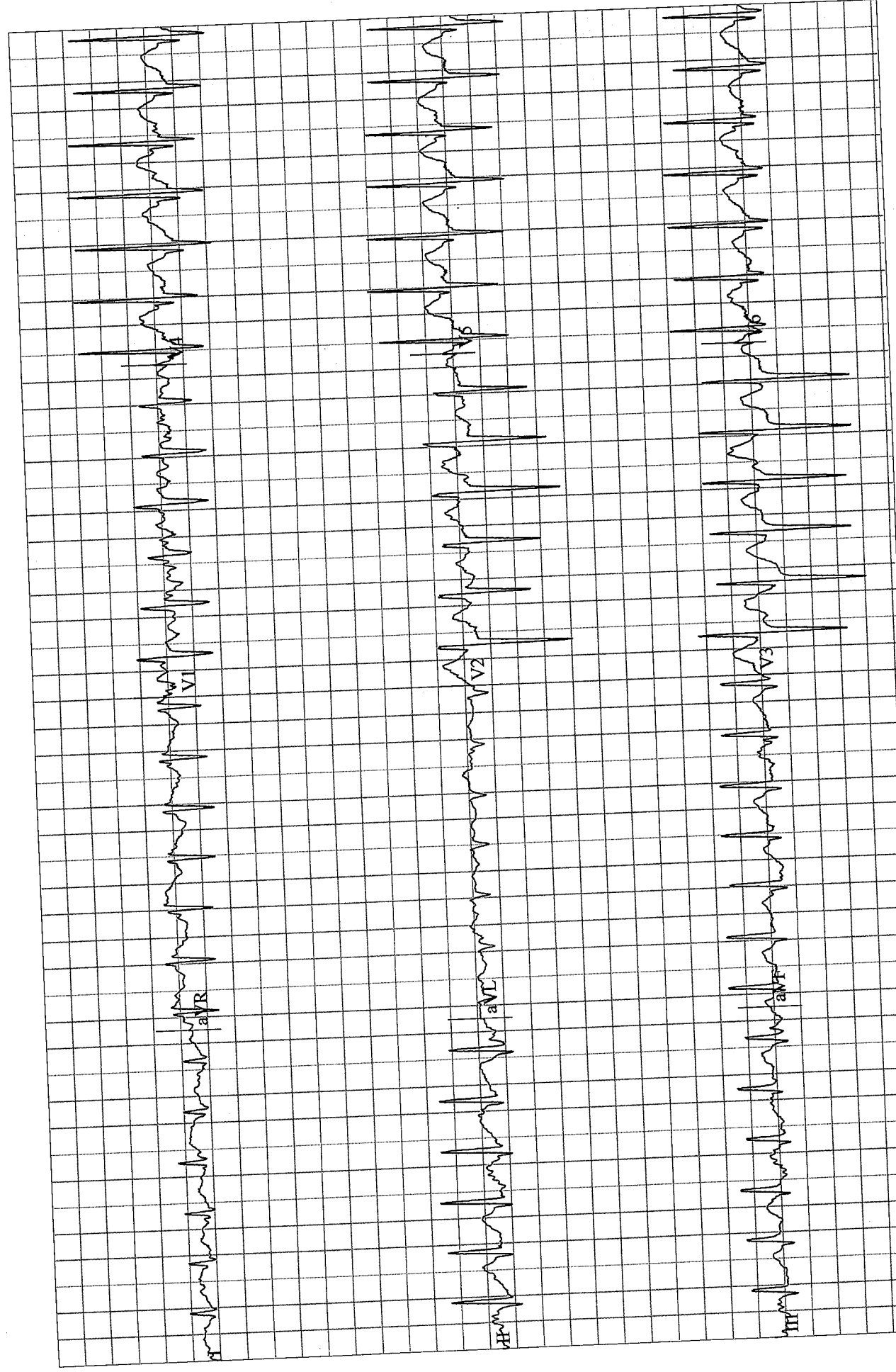

Strisce ECG

SERPOTTA, MATTIA
Codice Paziente 29113
23.06.2020
10:16:18

129 bpm
150/85 mmHg

RECUPERO
REC 1'
0:50

25Wx2' steps
25 W
45 rpm

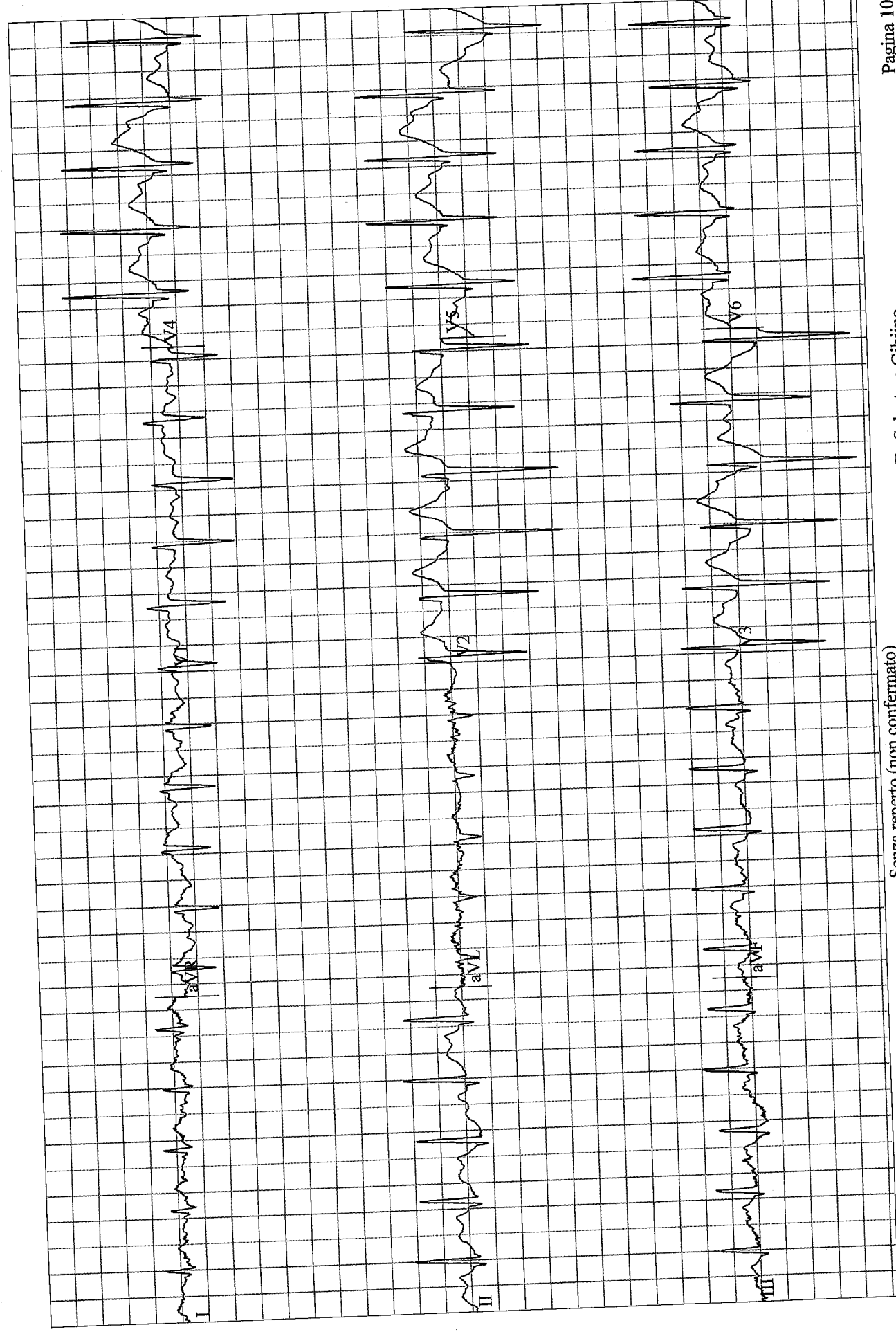

Senza reperto (non confermato)

Medico curante: Dr Salvatore Gibiino

Strisce ECG

SERPOTTA, MATTIA
Codice Paziente 29113
23.06.2020
10:18:18

100 bpm
140/85 mmHg

RECUPERO
REC 3'
2:50

25Wx2' steps
0 W
42 rpm

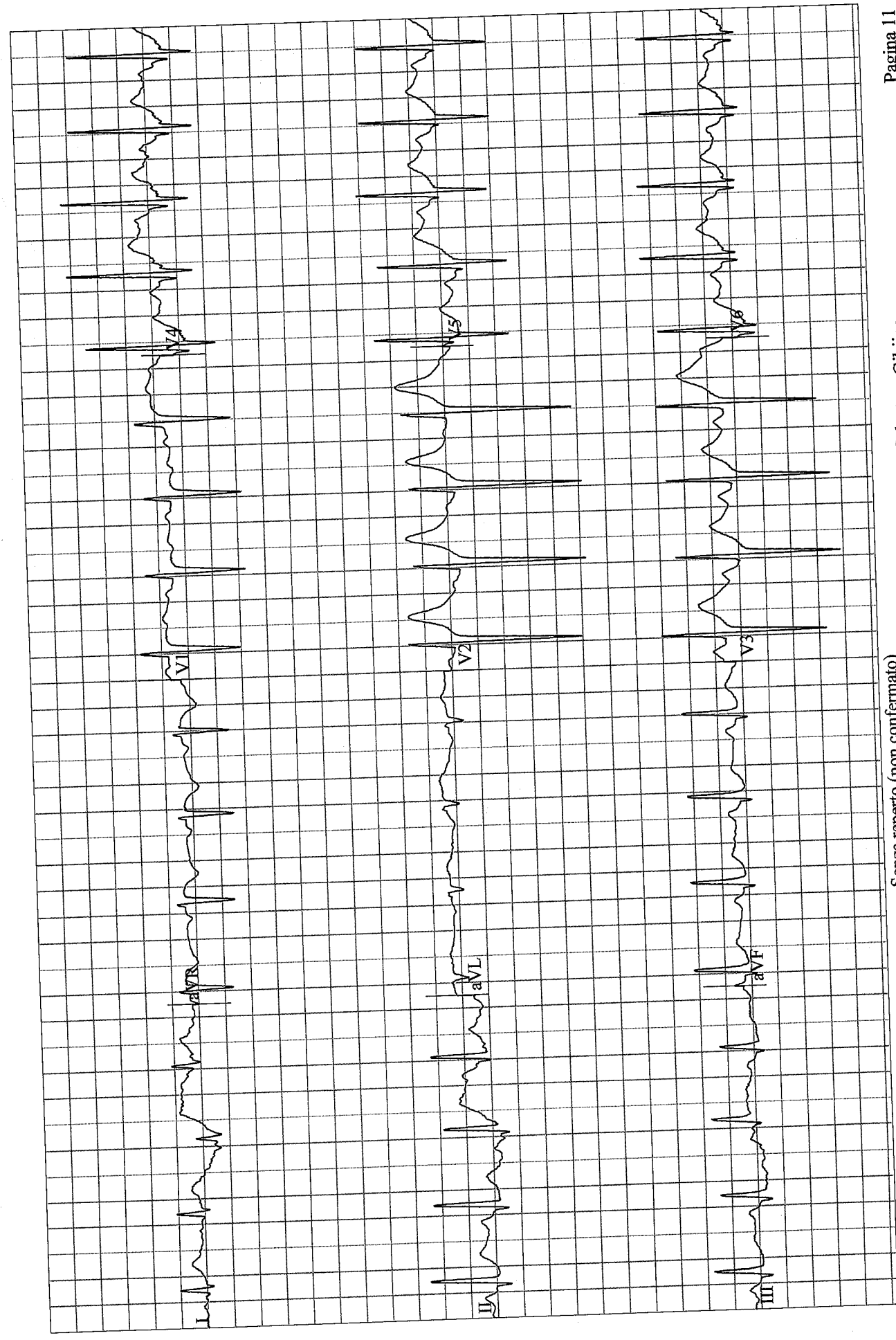

Codice Paziente 29113
23.06.2020
10:20:18

97 bpm
130/85 mmHg

RECUPERO
REC 5'
4:50

25Wx2' steps
0 W
0 rpm

