

Laboratorio TORRIMPIETRA

GALASSO SALVATORE

VIA NINO BIXIO 13 LADISPOLI

Nato il 26/08/1979 Sesso M

Num. di Accettazione **07264044**

Data di Accettazione **26/07/2016**

PRELIEVO DI SANGUE VENOSO

Pag. 1 di 6

Analisi Eseguite	Risultato	H/L	Un.Mis.	Valori Normali	Metodo
GLICEMIA	91,0		mg/dl	60,0 - 100,0 (ESOCINASI)	
				Livello attenzione :101-125	
AZOTEMIA	43,0		mg/dl	10,00 - 50,00 (UREASI)	
CREATININEMIA	1,0		mg/dl	0,8 - 1,2 (ENZIMATICO COLORIMETRICO)	
COLESTEROLO TOTALE	182		mg/dl	0,00 - 200,00 (ENZIMATICO)	
				Valore di attenzione 200-239	
				Valore alto >= 240	
COLESTEROLO HDL	44		mg/dl	>40 (ELIMINAZIONE/CATALASI)	
COLESTEROLO LDL	108		mg/dl	0,00 - 159,00 (ELIMINAZIONE/CATALASI)	
TRIGLICERIDI	255	H	mg/dl	0 - 150 (ENZIMATICO COLORIMETRICO)	
ALBUMINEMIA	4,8		g/dl	3,2 - 4,8 (COLORIMETRICO)	
BILIRUBINEMIA TOTALE	0,5		mg/dl	0,30 - 1,20 (OSSIDAZIONE VANADATO)	
BILIRUBINA FRAZ. (DIRETTA)	0,2		mg/dl	0,00 - 0,30 (OSSIDAZIONE VANADATO)	
BILIRUBINA FRAZ. (INDIRETTA)	0,3		mg/dl	0,00 - 0,90 (CALCOLO MATEMATICO)	
CALCIO	9,6		mg/dl	8,70 - 10,40 (ARSENATO III)	
FOSFORO	2,9		mg/dl	2,50 - 4,90 (FOSFOMOLIBDATO/UV)	
GAMMA GLUTAMILTRASFERASI	24		U/L	0,00 - 73,00 (IFCC)	
HLA-MORBO CELIACO DQ2-DQ8-DR4*	VEDI ALLEGATO				(PCR E REVERSE DOT BLOT)
<i>"Esame eseguito in service presso Geneticlab"</i>					
IMMUNOGLOBULINE A	191		mg/dl	40,00 - 350,00 (IMMUNOTURBIDIMETRICO)	
IMMUNOGLOBULINE G	1 187		mg/dl	650,00 - 1 600,00 (IMMUNOTURBIDIMETRICO)	
IMMUNOGLOBULINE M	123		mg/dl	50,00 - 300,00 (IMMUNOTURBIDIMETRICO)	
SIDEREMIA	57	L	µg/dl	65 - 175 (FERROZINA)	
SODIO	141		mmol/L	132,00 - 146,00 (ISE)	
POTASSIO	4,10		mmol/L	3,50 - 5,50 (ISE)	
PROTEINA C REATTIVA	0,026		mg/dl	< 0,500 (IMMUNOTURBIDIMETRICO)	
TRANSAMINASI GOT	22		U/L	< 34,00 (IFCC)	
TRANSAMINASI GPT	19		U/L	< 49,00 (IFCC)	
TRANSFERRINEMIA	277		mg/dl	215,00 - 365,00 (IMMUNO TURBIDIMETRICO)	
URICEMIA	6,4		mg/dl	3,50 - 7,20 (URICASI PEROSSIDASI)	
AMILASEMIA (DIASTASI)	88		U/L	30,00 - 118,00 (PNPG7)	
MAGNESEMIA	2,2		mg/dl	1,30 - 2,70 (BLU DI XILIDILE)	
LIPASEMIA	42		U/L	6,00 - 51,00 (CINETICO COLORIMETRICO)	

MARILAB CENTER

V.le A. Zambrini, 14
tel. 06 561951
Dir. Sanitario: Dott. Luca Marino
Dir. Tecn.: Dott.ssa Marina Rotondi
Dott. Giuseppe Cenname
Dott. Tommaso Sciarra

OSTIA LIDO

V.le P. Orlando, 50/52
tel. 06 56304739
Dir. Sanitario: Dott. Raniero Parascini
Dir. Tecnico: Dott.ssa Lella Greco

ACILIA

Via di Acilia 71/A
tel. 06 52363001/52350224
Dir. Sanitario: Dott. Giuseppe Cenname
Dir. Tecn.: Dott. Giuseppe Cenname
Dott. Luca Marino

FIUMICINO

Via Tempio della Fortuna, 44
tel. 06 6582300/6582301
Dir. Tecnico: Dott. Domenico Maceroni

ROMA

Via Caffaro, 137
tel. 06 5134191 / 51600997
Dir. San.: Dott. Raffaele Ilardo
Dir. Tecnico: Dott. Raffaele Ilardo
Dott.ssa Concettina Latella

ROMA

Via Francesco P. da Cherso, 10
tel. 06 5037678
Dir. San.: Dott. Riccardo Tomassini
Dir. Tecnico: Dott. Sergio Colonna
Dott.ssa Concettina Latella

TORRIMPIETRA

Via E. Silber, 7c
tel. 06 61699026
Dir. Tecnico: Dott. Domenico Maceroni

Laboratorio TORRIMPIETRA

GALASSO SALVATORE
VIA NINO BIXIO 13 LADISPOLI
Nato il 26/08/1979 Sesso M
Num. di Accettazione **07264044**
Data di Accettazione **26/07/2016**

PRELIEVO DI SANGUE VENOSO

Pag. 2 di 6

Analisi Eseguite	Risultato	H/L	Un.Mis.	Valori Normali	Metodo
PROTIDEMIA TOTALE	7,3		g/dl	5,70 - 8,20 (BIURETO)	
PROTIDOGRAMMA					
Albumina	62,1		%	55,8 - 66,1 (ELETTROFOR. CAPILLARE)	
Globuline Alfa 1	3,8		%	2,9 - 4,9	
Globuline Alfa 2	8,6		%	7,1 - 11,8	
Globuline Beta 1	5,5		%	4,7 - 7,2	
Globuline Beta 2	4,2		%	3,2 - 6,5	
Globuline Gamma	15,8		%	11,1 - 18,8	
Albumina	4,53		g/dl		
Globuline Alfa 1	0,27		g/dl		
Globuline Alfa 2	0,62		g/dl		
Globuline Beta 1	0,4		g/dl		
Globuline Beta 2	0,3		g/dl		
Globuline Gamma	1,15		g/dl		
Rapporto Alb/Glob	1,64			Maggiore di 1 (CALCOLO)	

PROTIDOGRAMMA

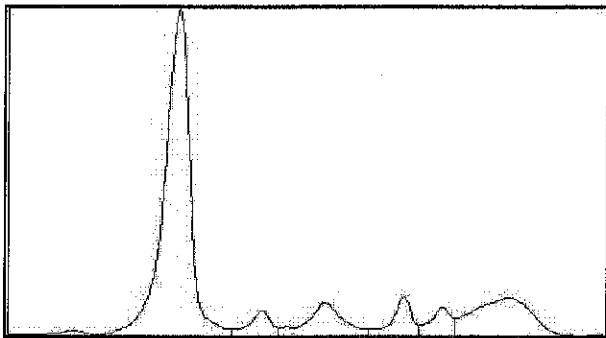

MARILAB CENTER

V.le A. Zambrini, 14
tel. 06 561951
Dir. Sanitario: Dott. Luca Marino
Dir. Tecn.: Dott.ssa Marina Rotondi
Dott. Giuseppe Cennamo
Dott. Tommaso Sciarra

OSTIA LIDO

V.le P. Orlando, 50/52
tel. 06 56304739
Dir. Sanitario:
Dott. Raniero Parascani
Dir. Tecnico:
Dott.ssa Lella Greco

ACILIA

Via di Acilia 71/A
tel. 06 52363001/52350224
Dir. Sanitario:
Dott. Giuseppe Cennamo
Dir. Tecn.: Dott. Giuseppe Cennamo
Dott. Luca Marino

FIUMICINO

Via Tempio della Fortuna, 44
tel. 06 6582300/6582301
Dir. Tecnico:
Dott. Domenico Maceroni

ROMA

Via Caffaro, 137
tel. 06 5134191 / 51600997
Dir. San.: Dott. Raffaele Ilardo
Dir. Tecnico:
Dott. Raffaele Ilardo
Dott.ssa Concettina Latella

ROMA

Via Francesco P. da Cherso, 10
tel. 06 5037678
Dir. San.: Dott. Riccardo Tomassini
Dir. Tecnico:
Dott. Sergio Colonna
Dott.ssa Concettina Latella

TORRIMPIETRA

Via E. Silber, 7c
tel. 06 61699026
Dir. Tecnico:
Dott. Domenico Maceroni

Laboratorio TORRIMPIETRA

GALASSO SALVATORE
VIA NINO BIXIO 13 LADISPOLI
Nato il 26/08/1979 Sesso M
Num. di Accettazione **07264044**
Data di Accettazione **26/07/2016**

Pag. 3 di 6

Analisi Eseguite	Risultato	H/L	Un.Mis.	Valori Normali	Metodo
TEMPO TROMBOPLASTINA PARZIALE ATTIVATA (aPTT)	25,7		sec.	23,0 - 31,9 (COAGULATIVO)	
FIBRINOGENEMIA	294		mg/dl	150 - 400 (COAGULATIVO)	
TEMPO DI PROTROMBINA					
ATTIVITA'	110,77		%	70,00 - 130,00 (COAGULATIVO)	
INR	0,94			0,80 - 1,13 (COAGULATIVO)	
Per i pazienti in terapia anticoagulante: 2.0 - 4.5					
ANTITROMBINA III	104		%	75 - 125 (CROMOGENICO)	
D DIMERO*	< 170		µg/L	0,00 - 500,00 (IMMUNOTURBIDIMETRICO)	
<500 (soglia decisionale per esclusione TEV)					
<i>Esame inviato in Service presso Synlab</i>					
A.A.ENDOMISIO IgA (EMA)	<1/10			Inferiore a 1:10 = Negativo (IFI)	
A.A.MITOCONDRIO (AMA) *	< 1/40			< 1/40 =Negativo (IMMUNOFLUORESCENZA INDIRETTA)	
<i>Esame inviato in Sevice presso Synlab</i> <i>Substrato:rene,fegato,stomaco di ratto</i>					
A.A.MUSCOLO LISCIO (ASMA)*	< 1/40			<1/40=Negativo (IMMUNOFLUORESCENZA INDIRETTA)	
<i>Esame inviato in Service presso Synlab</i> <i>Substrato:rene,fegato, stomaco di ratto</i>					
A.A.NUCLEO (ANA)	1:160			Minore di 1/40 = Negativo (IFA)	
Pattern puntiforme					
A.A.PEROSSIDASI TIROIDEA (TPO)	13,3		IU/ml	0,0 - 35,0 (CHEMILUMINESCENZA)	
A.A.TIREOGLOBULINA	<20.0		IU/ml	0,0 - 40,0 (CHEMILUMINESCENZA)	
A.A.TRANSGLUTAMINASI IgA	1,4		U/ml	0,00 - 10,00 (ELISA)	
A.A.TRANSGLUTAMINASI IgG	2,0		U/mi	0,00 - 10,00 (ELISA)	

Laboratorio TORRIMPIETRA

GALASSO SALVATORE
VIA NINO BIXIO 13 LADISPOLI
Nato il 26/08/1979 Sesso M
Num. di Accettazione **07264044**
Data di Accettazione **26/07/2016**

PRELIEVO DI SANGUE VENOSO

Pag. 4 di 6

<i>Analisi Eseguite</i>	<i>Risultato</i>	<i>H/L</i>	<i>Un.Mis.</i>	<i>Valori Normali</i>	<i>Metodo</i>
A.A.HCV (VIRUS EPATITE C)	ASSENTI			Assenti (CHEMILUMINESCENZA)	
ACIDO FOLICO*	2,9		ng/ml	>2.5 (CHEMILUMINESCENZA)	
<i>Esame inviato in Service presso Synlab</i>					
FERRITINA	133,6		ng/ml	22,0 - 322,0 (CHEMILUMINESCENZA)	
FT3	3,51		pg/ml	2,30 - 4,20 (CHEMILUMINESCENZA)	
FT4	13,83		ng/dl	8,90 - 17,60 (CHEMILUMINESCENZA)	
TSH	1,321		μUI/ml	0,550 - 4,780 (CHEMILUMINESCENZA)	
<i>Test di Terza Generazione</i>					
VITAMINA B-12*	290		pg/ml	200 - 910 (CHEMILUMINESCENZA)	
<i>Esame inviato in Service presso Synlab</i>					
A.A.VIRUS EPATITE A IgG*	NEGATIVO			Negativo (Chemiluminescenza)	
<i>Esame eseguito in Service presso Synlab</i>					
IgE TOTALI (PRIST)	866	H	UI/ml	< 87 (CHEMILUMINESCENZA)	
ESAME RIPETUTO					
TIREOGLOBULINA	12,0		ng/ml	0,00 - 55,00 (CHEMILUMINESCENZA)	

H = valore alto -- L = valore basso

MARILAB CENTER

V.le A. Zambini, 14
tel. 06 561951
Dir. Sanitario: Dott. Luca Marino
Dir. Tecn: Dott.ssa Marina Rotondi
Dott. Giuseppe Cenname
Dott. Tommaso Sciarra

OSTIA LIDO

V.le P. Orlando, 50/52
tel. 06 56304739
Dir. Sanitario: Dott. Raniero Parascani
Dir. Tecnico: Dott.ssa Lelia Greco

ACILIA

Via di Acilia 71/A
tel. 06 52363001/52350224
Dir. Sanitario: Dott. Giuseppe Cenname
Dir. Tecn: Dott. Giuseppe Cenname
Dott. Luca Marino

FIUMICINO

Via Tempio della Fortuna, 44
tel. 06 6582300/6582301
Dir. Tecnico: Dott. Domenico Maceroni

ROMA

Via Caffaro, 137
tel. 06 5134191 / 51600997
Dir. San.: Dott. Raffaele Ilardo
Dir. Tecnici: Dott. Raffaele Ilardo
Dott.ssa Concettina Latella

ROMA

Via Francesco P. da Cherso, 10
tel. 06 5037678
Dir. San: Dott. Riccardo Tomassini
Dir. Tecnici: Dott. Sergio Colonna
Dott.ssa Concettina Latella

TORRIMPIETRA

Via E. Silber, 7c
tel. 06 61699026
Dir. Tecnico: Dott. Domenico Maceroni

Laboratorio TORRIMPIETRA

GALASSO SALVATORE
VIA NINO BIXIO 13 LADISPOLI
Nato il 26/08/1979 Sesso M
Num. di Accettazione **07264044**
Data di Accettazione **26/07/2016**

PRELIEVO DI SANGUE VENOSO

Pag. 5 di 6

Analisi Eseguite	Risultato	H/L	Un.Mis.	Valori Normali	Metodo
EMOCROMO COMPLETO					
GLOBULI BIANCHI	5,2		10 ³ /μL	4,0 - 10,2 (PEROSSIDASI)	
GLOBULI ROSSI	5,33		10 ⁶ /μL	4,50 - 6,10 (CONTA LASER)	
EMOGLOBINA	16,0		g/dl	14,0 - 18,0 (COLORIMETRICO)	
EMATOCRITO	46,0		%	40,0 - 53,0	
MCV	86,3		fL	80,0 - 97,0	
MCH:CONT. MEDIO EMOGLOBINICO	29,9		pg	27,0 - 34,0	
MCHC: CONC. CORP. MEDIA HB	34,7		g/dl	31,0 - 36,0	
RDW	13,0		%	10,6 - 15,5	
PIASTRINE	303 000		/μL	140 000 - 500 000 (CONTA LASER)	
MPV	7,3		fL	7,2 - 11,1	
NEUTROFILI	52,1		%	37,0 - 70,0 (PEROSSIDASI)	
LINFOCITI	39,2		%	19,0 - 48,0 (PEROSSIDASI)	
MONOCITI	4,5		%	2,0 - 12,0 (PEROSSIDASI)	
EOSINOFILI	3,7		%	< 7,0 (PEROSSIDASI)	
BASOFILI	0,5		%	0,0 - 2,0 (PEROSSIDASI)	
NEUTROFILI	2,72		10 ³ /μL		
LINFOCITI	2,05		10 ³ /μL		
MONOCITI	0,24		10 ³ /μL		
EOSINOFILI	0,19		10 ³ /μL		
BASOFILI	0,03		10 ³ /μL		
VELOCITA' DI SEDIMENTAZIONE	6		mm/h	< 20 (MICROFOTOMETRICO)	

H = valore alto -- L = valore basso

Data di Validazione: 26/07/2016 13:29

Referto Completo

* Esame eseguito in service

MARILAB CENTER	OSTIA LIDO	ACILIA	FIUMICINO	ROMA	ROMA	TORRIMPIETRA
V.le A. Zambini, 14 tel. 06 561951 Dir. Sanitario: Dott. Luca Marino Dir. Tecn. Dott.ssa Marina Rotondi Dott. Giuseppe Cenname Dott. Tommaso Sciarra	V.le P. Orlando, 50/52 tel. 06 56304739 Dir. Sanitario: Dott. Raniero Parascani Dir. Tecnico: Dott.ssa Leila Greco	Via di Acilia 71/A tel. 06 52363001/52350224 Dir. Sanitario: Dott. Giuseppe Cenname Dir. Tecn. Dott. Giuseppe Cenname Dott. Luca Marino	Via Tempio della Fortuna, 44 tel. 06 6582300/6582301 Dir. Tecnico: Dott. Domenico Maceroni	Via Caffaro, 137 tel. 06 5134191 / 51600997 Dir. San.: Dott. Raffaele Ilardo Dir. Tecnici: Dott. Raffaele Ilardo Dott.ssa Concettina Latella	Via Francesco P. da Cherso, 10 tel. 06 5037678 Dir. San: Dott. Riccardo Tomassini Dir. Tecnici: Dott. Sergio Colonna Dott.ssa Concettina Latella	Via E. Silber, 7c tel. 06 61699026 Dir. Tecnico: Dott. Domenico Maceroni

Laboratorio TORRIMPIETRA

PRELIEVO DI SANGUE VENOSO

GALASSO SALVATORE
VIA NINO BIXIO 13 LADISPOLI
Nato il 26/08/1979 Sesso M
Num. di Accettazione **07264044**
Data di Accettazione **26/07/2016**

Pag. 6 di 6

<i>Analisi Eseguite</i>	<i>Risultato</i>	<i>H/L</i>	<i>Un.Mis.</i>	<i>Valori Normali</i>	<i>Metodo</i>
-------------------------	------------------	------------	----------------	-----------------------	---------------

Il Direttore

Dott.ssa M.Rotondi

MARILAB CENTER	OSTIA LIDO	ACILIA	FIUMICINO	ROMA	ROMA	TORRIMPIETRA
V.le A. Zambrini, 14 tel. 06 561951 Dir. Sanitario: Dott. Luca Marino Dir. Tecn: Dott.ssa Marina Rotondi Dott. Giuseppe Cenname Dott. Tommaso Sciarra	V.le P. Orlando, 50/52 tel. 06 56304739 Dir. Sanitario: Dott. Raniero Parascani Dir. Tecnico: Dott.ssa Lella Greco	Via di Acilia 71/A tel. 06 52363001/52350224 Dir. Sanitario: Dott. Giuseppe Cenname Dir. Tecn: Dott. Giuseppe Cenname Dott. Luca Marino	Via Tempio della Fortuna, 44 tel. 06 6582300/6582301 Dir. Tecnico: Dott. Domenico Maceroni	Via Caffaro, 137 tel. 06 5134191 / 51600997 Dir. San.: Dott. Raffaele Ilardo Dir. Tecnico: Dott. Raffaele Ilardo Dott.ssa Concettina Latella	Via Francesco P. da Cherso, 10 tel. 06 5037678 Dir. San: Dott. Riccardo Tomassini Dir. Tecnico: Dott. Sergio Colonna Dott.ssa Concettina Latella	Via E. Silber, 7c tel. 06 61699026 Dir. Tecnico: Dott. Domenico Maceroni